Photo © Joël Garnier

Alexia - 15 ans

MA PASSION

La Clarinette

pays de Romans
Communauté d'agglomération

Photo © Joël Garnier

Anthony - 20 ans

MA PASSION

La musique punk-rock

pays de Romans
Communauté d'agglomération

Photo © Joël Garnier

Cémilé - 15 ans

MA PASSION

La boxe Française

pays de Romans
Communauté d'agglomération

Photo © Joël Garnier

Cériane - 17 ans

MA PASSION

Le basket

pays de Romans
Communauté d'agglomération

Photo © Joël Garnier

Clément & Simon - 17 et 22 ans

MA PASSION

Vivre en indigné

pays de Romans
Communauté d'agglomération

Photo © Joël Garnier

Elisa - 16 ans

MA PASSION

La culture japonaise

pays de Romans
Communauté d'agglomération

Photo © Joël Garnier

Hayette - 18 ans

MA PASSION

La danse

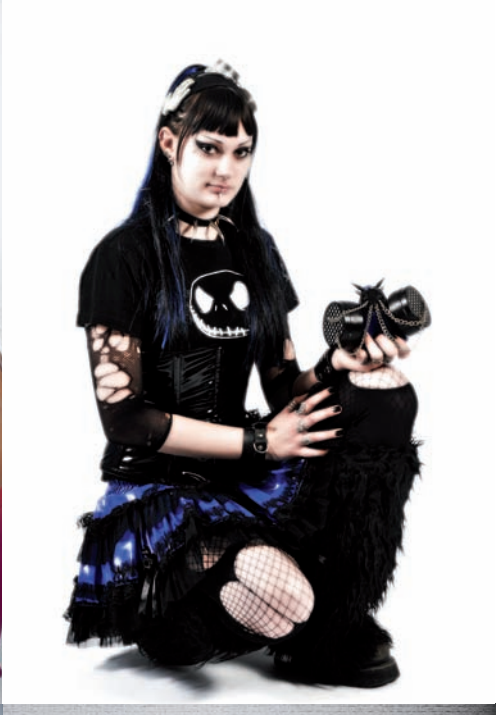

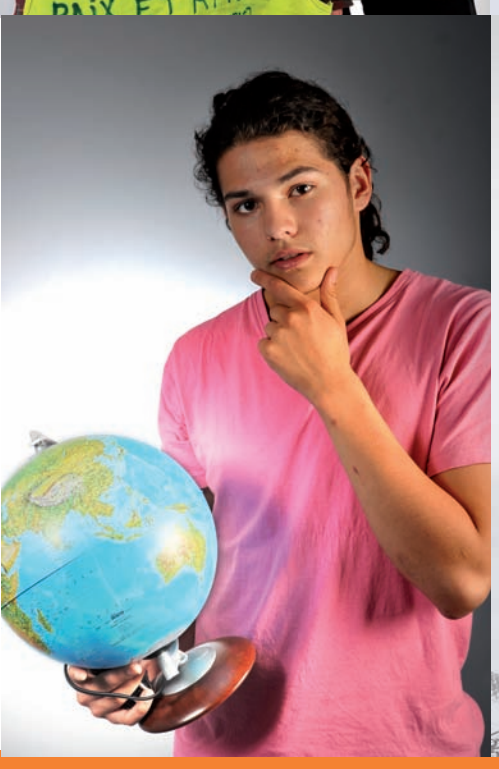

Photos © Joël Garnier

My Culture Is Rich Saison 2 : portraits de jeunes du Pays de Romans

Âgés de 15 à 20 ans, ils ont une passion.
Qu'ils soient fous de musique, accrocs à un sport, amoureux d'une culture ou prêts à changer le monde... leurs 12 portraits invitent à découvrir leurs univers mais aussi leurs rêves.

Exposition photos de Joël Garnier (Service Communication Pays de Romans) juin 2012

Projet mené par les médiathèques du Pays de Romans avec le soutien de :
Conservatoire du Pays de Romans, La Cordonnerie, Maison de quartier des Ors, MJC Robert-Martin, Plateforme d'Insertion par l'Humanitaire et la Coopération, Romans International.

PARTAGEZ LEURS PASSIONS SUR

http://myculturеisrich.viabloga.com/

pays de Romans
Communauté d'agglomération

Photo © Joël Garnier

Rémi - 18 ans

MA PASSION

La photo et le cinéma

pays de Romans
Communauté d'agglomération

Photo © Joël Garnier

Rémi - 16 ans

MA PASSION

Les échanges culturels

pays de Romans
Communauté d'agglomération

Photo © Joël Garnier

Simon, William & Anatole - 15 ans

MA PASSION

Le BMX

pays de Romans
Communauté d'agglomération

Photo © Joël Garnier

Stecy - 20 ans

MA PASSION

Le gothisme

pays de Romans
Communauté d'agglomération

Photo © Joël Garnier

Tounsio & Skandri - 18 ans

MA PASSION

Le hip-hop

pays de Romans
Communauté d'agglomération